



Canchim ILMA



Rod. Raposo Tavares, km 211,5 - Angatuba/SP

15 3255-1480/ 15 99698-6197 / 15 99853-6068



Canchim ILMA
Desde 1989



Canchim ILMA



Ilma Agropecuária

www.canchimilma.com.br



SELECTION GENÉTICA®



ULTRASSONOGRAFIA DE CARÇAÇA
SELECIONANDO A GENÉTICA DO FUTURO!
EST.:2014

Avaliação de Carçaça e Qualidade de Carne

As medidas de Avaliação de Carçaça e Qualidade da Carne por ultrassonografia proporcionam adequado conhecimento do potencial genético do rebanho e dos indivíduos deste, para Musculosidade, Precocidade de Acabamento e Qualidade da Carne, por meio da mensuração de características fenotípicas de média a alta herdabilidade.

Características avaliadas:

AOL: Área de Olho-de-Lombo (AOL), relacionada com o rendimento de cortes nobres.

AOL/100kg: Relação da AOL com o peso vivo.

RATIO: Relação da Altura com a Largura da AOL, está relacionado com a velocidade de enchimento de cortes cárneos.

MARMOREIO: Gordura entremeada, responsável pelo sabor e suculência da carne e habilidade materna.

EGS: Espessura de Gordura Subcutânea, responsável pela precocidade sexual nas fêmeas e de terminação nos machos, proteção da carçaça e garantia da maciez.

EGS/100kg: Relação da EGS com o peso vivo.

PICANHA: Espessura de Gordura na Picanha, medida complementar a EGS.

Herdabilidades:

AOL: Herdabilidade 52%

MARMOREIO: Herdabilidade 67%

EGS e PICANHA: Herdabilidade 45%

Valores de Referência:

AOL: 75.00 cm²

AOL/100kg: 17.00 cm²

RATIO: 0.45%

MARMOREIO: 3.00%

EGS: 3.00 mm

EGS/100kg: 0.70 mm

PICANHA: 3.00 mm



Canchim ILMA
Desde 1989



SELECTION GENÉTICA®

SELECTION BEEF®

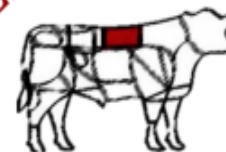

ULTRASSONOGRAFIA DE CARÇAÇA

SELECIONANDO A GENÉTICA DO FUTURO!

EST.:2014

Selo para os Animais que Apresentam Ótimo Potencial de Musculosidade

Selo para os Animais que Apresentam Ótimo Potencial de Precocidade

Selo para os Animais que Apresentam Ótimo Potencial de Qualidade de Carne

O Sublinhado Colorido Identifica a Superioridade do Touro ou Matriz para Característica.

Data da Avaliação e Idade em meses do Animal avaliado.

Caro Sr.: -

Data de Avaliação: 19/05/2014 Idade: 14 meses

M P Q

Avaliação de Carçaça e Qualidade de Carne

Numero	Peso (Kg)	AOL (cm ²)	AOL / 100 kg	Ratio	Marmoreio	EGS (mm)	EGS / 100kg	Picanha (mm)
1000	400.00	75.00	18.75	0.40	3.00	4.00	1.00	3.00

Potencial Genético para Produção de Carne, Ganho de Peso, Acabamento de Carçaça Precoce e Marmoreio.

Em termos Produtivos Indica:

<ul style="list-style-type: none"> • Maior Peso a Desmama; • Maior quantidade de @'s Produzida; • Maior Produção de Carne em relação a Estrutura; • Maior Velocidade de Deposição e Enchimento de cortes Carneos; 	<ul style="list-style-type: none"> • Maior Precocidade Sexual nas Fêmeas; • Terminação Precoce nos Machos; • Maior Proteção da Carçaça e Garantia de Morte; 	<ul style="list-style-type: none"> • Maior Suavidade e Sabor na Carne; • Maior Habilidade Materna;
---	--	--

Genética que será Transmitida aos Filhos



Canchim ILMA Desde 1989



SELECTION GENÉTICA®



ULTRASSONOGRAFIA DE CARÇAÇA

SELECIONANDO A GENÉTICA DO FUTURO!

EST.:2014



SELECTION QUALITY BEEF®

Classificação do Escore visual de MARMOREIO, estimado a partir da avaliação da % Gordura Intramuscular coletada entre a 11ª e 13ª Costela, com referências e análise distintas dependendo de Manejo, Nutrição, Idade e Sexo dos animais avaliados.



SELECTION BEEF®	SELECTION BEEF®	SELECTION BEEF®	SELECTION BEEF®	SELECTION BEEF®
☆☆☆☆☆ ST STANDARD	☆☆☆☆☆ SE SELECT	☆☆☆☆☆ CH CHOICE	☆☆☆☆☆ CH+ CHOICE +	☆☆☆☆☆ PR PRIME
Devoide DESPROVIDO	Slight POUCO	Modest MODESTO	Moderate MODERADO	Abundant ABUNDANTE



Canchim ILMA
Desde 1989

JURI DE OURO 13385 P2 MN DA ILMA



Data da imagem: 29/01/2024

13385

GENEALÓGIA COMPLETA

E-DUKE DA ILMA

MONKEY DA STA CAROLINA

SEGUIDA DA ILMA

PELICULA DA STA CAROLINA

EBRIO DA STA CAROLINA

MIMOSA DA STA CAROLINA

Nasc.: 24/08/2020

PESO: 965Kg

CE: 41cm

Data Da pesagem/ CE: 09/04/2024



APTO A M.N

CLIQUE PARA VER O VÍDEO

Data da imagem: 29/01/2024

LORD 13801 DA ILMA



Data da imagem: 29/09/2023

13801

GENEALÓGIA COMPLETA

FANTASTICO 912 DA SÃO TOMÉ

DIALOGO DA SÃO TOMÉ

CHAYENE DA SÃO TOMÉ

H-13019 DA ILMA

E-12199 DA ILMA

AGRADADA DA ILMA

Nasc.: 14/01/2022

PESO: 660Kg

CE: 34cm

Data Da pesagem/ CE: 09/04/2024



SELECTION GENÉTICA®

SELECTION BEEF®
GENÉTICA GENÉTICA GENÉTICA
ULTRASSONOGRAFIA DE CARÇAÇA
SELECIONANDO A GENÉTICA DO FUTURO!
EST. 2014

SELECTION BEEF® - AVALIAÇÃO DE CARÇAÇA E QUALIDADE DE CARNE

Identificação: **ILM 13801**

Proprietário: ILMA AGROPECUÁRIA

Localização: FAZENDA SANTO ANTÔNIO / ANGATUBA - SP

Data de Avaliação: 26-set-23 Sexo: Macho

Idade na Avaliação: 20 meses Raça: Canchim

Data de Nascimento: 14-jan-22

Nome: LORD 13801 DA ILMA

Nome Pai: FANTÁSTICO 912 SÃO TOMÉ

Nome Mãe: -

Nome Avó Materna: -

Selection GENÉTICA® - DECA INTRA-REBANHO



CARACTERÍSTICAS DE CARÇAÇA E QUALIDADE DE CARNE

PESO (kg)	AOL (cm²)	AOL/100 (cm²)	RATIO (%)	MAR (%)	EGS (mm)	EGS/100 (mm)	RUMP (mm)
496	88.2	17.77	0.44	3.56	2.61	0.53	3.17
		INDICAR		ELITE			

PESO: Peso Vivo na Avaliação
AOL: Área de Olio-de-Lombo (AOL), relacionada com o rendimento de cortes nobres.

AOL/100kg: Relação da AOL com o peso vivo.

RATIO: Relação da AOL com a Largura da AOL, está relacionado com a velocidade de enchimento de cortes cárneos.

MARMOREIO: Gordura intramuscular, responsável pelo sabor e maciez da carne e habilidade suína.

EGS: Espessura de Gordura Subcutânea, responsável pela precocidade sexual nas fêmeas e de terminação nos machos, proteção da carcaça e garantia da nascença.

EGS/100kg: Relação da EGS com o peso vivo.

PICANHA: Espessura de Gordura na Picanha, medida complementar a EGS.

ÍNDICE TRADICIONAL CANCHIM: COMERCIAL
ÍNDICE ILMA LUCRATIVIDADE: COMERCIAL
APTO A M.N

CLIQUE PARA VER O VÍDEO

Data da imagem: 29/01/2024

LORD 13806 DA ILMA



Data da imagem: 29/01/2024

13806

GENEALÓGIA COMPLETA

FANTASTICO 912 DA SÃO TOMÉ

DIALOGO DA SÃO TOMÉ

CHAYENE DA SÃO TOMÉ

E-DUKE DA ILMA

W-2122 S.J

REGATEIRA S.J

Nasc.: 30/01/2022

PESO: 640Kg

CE: 33,5cm

Data Da pesagem/ CE: 09/04/2024



SELECTION GENÉTICA®

SELECTION BEEF
GENÉTICA PERDUTOS
ULTRASSONOGRAFIA DE CARÇA
SELECIONANDO A GENÉTICA DO FUTURO!
EST.2014

SELECTION BEEF® - AVALIAÇÃO DE CARÇA E QUALIDADE DE CARNE

Identificação: **ILM 13806**

Proprietário: **ILMA AGROPECUÁRIA**

Localização: **FAZENDA SANTO ANTÔNIO / ANGATUBA - SP**

Data da Avaliação: **26-set-23** Sexo: **Macho**

Idade na Avaliação: **20 meses** Raça: **Canchim**

Data de Nascimento: **30-jan-22**

Nome: **LORD 13806DA ILMA**

Nome Pai: **FANTÁSTICO 912 SÃO TOMÉ**

Nome Mãe: **-**

Nome Avó Materna: **-**

Selection GENÉTICA® - DECA INTRA-REBANHO

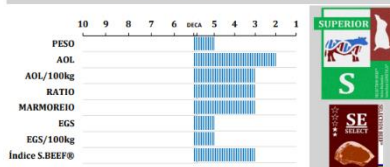

CARACTERÍSTICAS DE CARÇA E QUALIDADE DE CARNE

PESO (kg)	AOL (cm ²)	AOL/100 (cm ²)	RATIO (%)	MAR (%)	EGS (mm)	EGS/100 (mm)	RUMP (cm)
595	112.8	18.96	0.49	3.23	4.02	0.68	4.07
SUPERIOR	SUPERIOR	SUPERIOR	SUPERIOR	SUPERIOR	REGULAR	REGULAR	REGULAR

PESO: Peso Vivo na Avaliação

AOL: Área do Ômulo-Lombo (AOL), relacionada com o rendimento de cortes nobres.

AOL/100kg: Relação da AOL com o peso vivo

RATIO: Relação da Altura com a Largura da AOL, está relacionado com a velocidade de enchimento de cortes carnes.

MARMOREIO: Gordura intramuscular, responsável pelo sabor e succulência da carne e habilidade materna.

EGS: Espessura de Gordura Subcutânea, responsável pela precocidade sexual nas fêmeas e de terminação nos machos, proteção da carcaça e garantia da maciez.

EGS/100kg: Relação da EGS com o peso vivo.

PICANHA: Espessura de Gordura na Picanha, medida complementar a EGS.

ÍNDICE TRADICIONAL CANCHIM: CRUZADOR
ÍNDICE ILMA LUCRATIVIDADE: CRUZADOR
APTO A M.N

CLIQUE PARA VER O VÍDEO

Data da imagem: 29/01/2024

LORD 13843 DA ILMA



Data da imagem: 29/09/2023

13843

GENEALÓGIA COMPLETA

E-DUKE DA ILMA

MONKEY DA SANTA CAROLINA

SEGUIDA DA ILMA

SIRENA DA ITAMARATI

ABIO MN DA IPAMERI

TABACARIA LIBERDADE

Nasc.: 28/02/2022

PESO: 715Kg

CE: 33,5cm

Data Da pesagem/ CE: 09/04/2024



SELECTION GENÉTICA®

SELECTION BEEF®
GENÉTICA FERROLO
ULTRASSONOGRÁFIA DE CARÇA
SELECIONANDO A GENÉTICA DO FUTURO!
EST-2014

SELECTION BEEF® - AVALIAÇÃO DE CARÇA E QUALIDADE DE CARNE

Identificação: **ILM 13843**

Proprietário: **ILMA AGROPECUÁRIA**

Localização: **FAZENDA SANTO ANTÔNIO / ANGATUBA - SP**

Data da Avaliação: **26-set-23** Sexo: **Macho**

Idade na Avaliação: **19 meses** Raça: **Canchim**

Data de Nascimento: **28-fev-22**

Nome: **LORD 13843 DA ILMA**

Nome Pai: **E-DUKE ILMA**

Nome Mãe: **-**

Nome Avó Materna: **-**

Selection GENÉTICA® - DECA INTRA-REBANHO

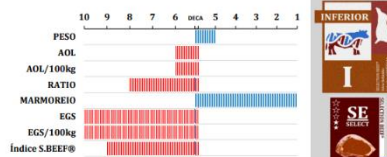

CARACTERÍSTICAS DE CARÇA E QUALIDADE DE CARNE

PESO (kg)	AOL (cm²)	AOL/100 (cm²)	RATIO (%)	MAR (%)	EGS (mm)	EGS/100 (mm)	RUIMP (mm)
585	101.2	17.30	0.45	3.64	1.95	0.33	4.56
REGULAR		REGULAR		REGULAR		ELITE	



ÍNDICE TRADICIONAL CANCHIM: COMERCIAL
ÍNDICE ILMA LUCRATIVIDADE: COMERCIAL
APTO A M.N

CLIQUE PARA VER O VÍDEO

Data da imagem: 29/01/2024

PESO: Peso Vivo na Avaliação
AOL: Área do Oito-de-Lombo (AOL), relacionada com o rendimento de cortes nobres.

AOL/100kg: Relação da AOL com o peso vivo

RATIO: Relação da Altura com a Largura da AOL, está relacionado com a velocidade de enchimento de cortes cárneos.

MARMOREIO: Gordura entreomada, responsável pelo sabor e suculência da carne e habilidade materna.

EGS: Espessura de Gordura Subcutânea, responsável pela precocidade sexual nas fêmeas e de terminação nos machos, proteção da carcaça e garantia da nascida.

EGS/100kg: Relação da EGS com o peso vivo.

PICANHA: Espessura de Gordura na Picanha, medida complementar a EGS.

LORD 13848 DA ILMA



Data da imagem: 29/09/2023

13848

GENEALÓGIA COMPLETA

E-DUKE DA ILMA

4635 DA PEREIRA

MONKEY DA SANTA CAROLINA

SEGUIDA DA ILMA

PIRIQUITO DA PEREIRA

AMERICA DA PEREIRA

Nasc.: 07/03/2022

PESO: 650Kg

CE: 38cm

Data Da pesagem/ CE: 09/04/2024



SELECTION GENÉTICA®

SELECTION BEEF®
GENÉTICA FIBROSA
ULTRASSONOGRAFIA DE CARÇA
SELECIONANDO A GENÉTICA DO FUTURO!
EST-2014

SELECTION BEEF® - AVALIAÇÃO DE CARÇA E QUALIDADE DE CARNE

Identificação: **ILM 13848**

Proprietário: **ILMA AGROPECUÁRIA**

Localização: **FAZENDA SANTO ANTÔNIO / ANGATUBA - SP**

Data de Avaliação: **26-set-23** Sexo: **Macho**

Idade na Avaliação: **19 meses** Raça: **Canchim**

Data de Nascimento: **07-mar-22**

Nome: **LORD 13848 DA ILMA**

Nome Pai: **E-DUKE ILMA**

Nome Mãe: **-**

Nome Avó Materno: **-**

Selection GENÉTICA® - DECA INTRA-REBANHO

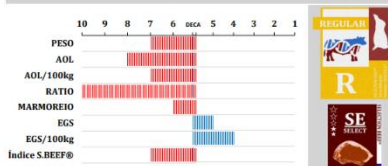

CARACTERÍSTICAS DE CARÇA E QUALIDADE DE CARNE

PESO (kg)	AOL (cm ²)	AOL/100 (cm ²)	RATIO (%)	MAR (%)	EGS (mm)	EGS/100 (mm)	RUMIP (mm)
560	95.3	17.02	0.42	2.88	4.21	0.75	5.88
REGULAR	REGULAR	REGULAR	REGULAR	REGULAR	SUPERIOR	SUPERIOR	SUPERIOR

PESO: Peso Vivo na Avaliação
AOL: Área de Ombro-Lombo (AOL), relacionada com o rendimento de cortes nobres.

AOL/100kg: Relação da AOL com o peso vivo.
RATIO: Relação da Altura com a Largura da AOL, está relacionada com a velocidade de enchimento de cortes cárneos.

MARMOREIO: Gordura intramuscular, responsável pelo sabor e maciez da carne e habilidade materna.

EGS: Espessura de Gordura Subcutânea, responsável pela precocidade sexual nos fêmeas e de terminação nos machos, proteção da carcaça e garantia da nuaça.

EGS/100kg: Relação da EGS com o peso vivo.

PICANHA: Espessura de Gordura na Picanha, medida complementar a EGS.

ÍNDICE TRADICIONAL CANCHIM: CRUZADOR
ÍNDICE ILMA LUCRATIVIDADE: CRUZADOR
APTO A M.N

CLIQUE PARA VER O VÍDEO

Data da imagem: 29/01/2024

LORD 13859 DA ILMA

FOTO SENDO
PROVIDÊNCIADA

Data da imagem: //

13859

Nasc.: 01/06/2022

PESO: 615Kg

CE: 37cm

Data Da pesagem/ CE: 09/04/2024



GENEAOLÓGIA COMPLETA

E-DUKE DA ILMA
INVICTO DE OURO 13174 MN DA ILMA
SABESP DA ITAMARATI

FANTASTICO 912 DA SÃO TOMÉ
IMPETUOSA 13087 DA ILMA
SENHA DA ILMA

[CLIQUE PARA VER O VÍDEO](#)

Data da imagem: //

LORD 13885 DA ILMA

FOTO SENDO
PROVIDÊNCIADA

Data da imagem: //

13885

Nasc.: 09/06/2022

PESO: 615Kg

CE: 37cm

Data Da pesagem/ CE: 09/04/2024



GENEAOLÓGIA COMPLETA

INVICTO DE OURO 13174 MN DA ILMA
E-DUKE DA ILMA
SABESP DA ITAMARATI

YBA 4997 DA ITAMARATI
DIALOGO DA SÃO TOMÉ
JEQUITIBA DA ITAMARATI

[CLIQUE PARA VER O VÍDEO](#)

Data da imagem: //

LORD 13924 DA ILMA

FOTO SENDO
PROVIDÊNCIADA

Data da imagem: //

13924

Nasc.: 07/07/2022

PESO: 610Kg

CE: 34,5cm

Data Da pesagem/ CE: 09/04/2024



VALDECIR 2058 SJ

ESALQ 1397

9350 DA EMBRAPA

OBJETIVA SJ

E-DUKE DA ILMA

ESALQ 1105

CLIQUE PARA VER O VÍDEO

Data da imagem: //

LORD 13936 DA ILMA

FOTO SENDO
PROVIDENCIADA

Data da imagem: //

13936

Nasc.: 21/06/2022

PESO: 535Kg

CE: 33cm

Data Da pesagem/ CE: 09/04/2024



GENEAOLÓGIA COMPLETA

E-DUKE DA ILMA
INVICTO DE OURO 13174 MN DA ILMA
SABESP DA ITAMARATI

W-2143 S.J

DOM DA SÃO TOMÉ

ROUPA S.J

[CLIQUE PARA VER O VÍDEO](#)

Data da imagem: //

LORD 14025 DA ILMA

FOTO SENDO
PROVIDÊNCIADA

Data da imagem: //

14025

Nasc.: 22/09/2022

PESO: 520Kg

CE: 32,5cm

Data Da pesagem/ CE: 09/04/2024



GENEAOLÓGIA COMPLETA

FANTASTICO DA SÃO TOMÉ
INVICTO DE OURO 13110 P2 IZ MN DA ILMA
4311 DA PEREIRA

DAMA CANTA GALO

MANDURI DA STA CAROLINA

NIGA CANTA GALO

[CLIQUE PARA VER O VÍDEO](#)

Data da imagem: //

LORD 14031 DA ILMA

FOTO SENDO
PROVIDÊNCIADA

Data da imagem: //

14031

Nasc.: 10/10/2022

PESO: 550Kg

CE: 34cm

Data Da pesagem/ CE: 09/04/2024



VALDECIR 2058 S.J

9350 DA EMBRAPA

OBJETIVA SJ

JECARTA CANTA GALO

DANOTE CANTA GALO

URBANA CANTA GALO

CLIQUE PARA VER O VÍDEO

Data da imagem: //

NOVILHAS ½ SANGUE CANCHIM PESANDO 270 KG AOS 12 MESES



[CLIQUE PARA VER O VÍDEO](#)

A photograph of a herd of cows in a rural setting. The cows are mostly white with some brown patches. They are standing in a dirt area next to a wooden fence. In the background, there is a large, leafy tree and a hazy landscape. The text "UM POUCO DO NOSSO REBANHO..." is overlaid in the center of the image.

UM POUCO DO NOSSO REBANHO...

SÊMEN CANCHIM ILMA

TOUROS E MATRIZES



E-DUKE
12326
DA ILMA



SAIBA MAIS



✓ ALTO RENDIMENTO DE CARÇAÇA



INVICTO DE PRATA
13173
DA ILMA



✓ EFICIÊNCIA ALIMENTAR COMPROVADA - CAR



INVICTO DE OURO
13174
DA ILMA



SAIBA MAIS



✓ PRECOCIDADE SEXUAL



JURI
13333
DA ILMA



SAIBA MAIS

✓ ELEVADO GANHO DE PESO



JURI DE PRATA
13344
DA ILMA



SAIBA MAIS

✓ ÍNDICE BIOECONÔMICO DE CARÇAÇA



NOSSOS TOUROS



NOSSAS MATRIZES



[CLIQUE AQUI PARA VER O VÍDEO](#)



NOSSAS MATRIZES



[CLIQUE AQUI PARA VER O VÍDEO](#)



[CLIQUE AQUI PARA VER O VÍDEO](#)



EXEMPLOS DE CRUZADOS CANCHIM

Exemplo de Meio Sangue Canchim



Amostra de Cruzado Canchim





**MEIO SANGUE CANCHIM
SUPER PRECOCE**



MEIO SANGUE CANCHIM - SUPER PRECOCE
14 meses - 18 arrobas - 5mm gordura - 54% carcaça

- Machos: 44 inteiros, 8 meses, sem creep feeding
- Peso médio de entrada: 241 kg, recém desmamados
- Confinamento: 167 dias, ganho média, 1,47 kg/dia
- Peso médio saída: 486 kg, 54% carcaça, 17,5@
- Acabamento ao ultrassom: 5mm (c/s ajuste dieta final)
- Ajustado para 180 dias, a 1,47 de GDP daria 18,1@
- Frigorífico pagou: 54% carcaça + 5% (acima Esalq)

Fonte: Prova na Ilma/Angatuba, saída dezembro/2013, dieta 60% silagem milho e 40% ração a 19% PB, sem ajuste de dieta ao final para dar mais acabamento de gorfura. Prova paralela à PCAD, com acompanhamento da ABCCanchim e Embrapa, medições com ultrassonografia.



[CLIQUE AQUI PARA VER O VÍDEO](#)

GARROTES SUPER PRECOCE ½ SANGUE CANCHIM!

Peso de entrada: 230 kg (sem creepfeeding)

8 meses de idade

Peso saída: 483 kg

Rendimento de carcaça: 56%

Peso em @: 18

Espessura de gordura: 5,3 mm

Score de Marmoreio: 3,43%

Idade: 14 meses

Período de Confinamento: 180 dias

Ganho Peso Diário: 1,405 kg em peso vivo.

Ganho Peso Diário: 1,720 com 56% de rendimento de carcaça .

GARROTES SUPER PRECOCE ½ SANGUE CANCHIM!

Peso de entrada: 230 kg (sem creepfeeding)

8 meses de idade

Peso saída: 483 kg

Rendimento de carcaça: 56%

Peso em @: 18

Espessura de gordura: 5,3 mm

Score de Marmoreio: 3,43%

Idade: 14 meses

Período de Confinamento: 180 dias

Ganho Peso Diário: 1,405 kg em peso vivo.

Ganho Peso Diário: 1,720 com 56% de rendimento de carcaça .

LOTE DE 40 NOVILHAS ½ SANGUE CANCHIM

-Idade de abate: 24 meses

-Peso em @: 17,2@

- Avaliação de Carcaças por Ultrassom com acabamento de gordura de 8 mm e escore de marmoreio 4.



[CLIQUE PARA VER O VÍDEO](#)



[CLIQUE PARA VER O VÍDEO](#)



[CLIQUE PARA VER O VÍDEO](#)



[CLIQUE PARA VER O VÍDEO](#)



[CLIQUE PARA VER O VÍDEO](#)

Observem a qualidade da carcaça!



Observem a qualidade da carcaça!



Observem a qualidade dos cortes...



NOSSA LOCALIZAÇÃO

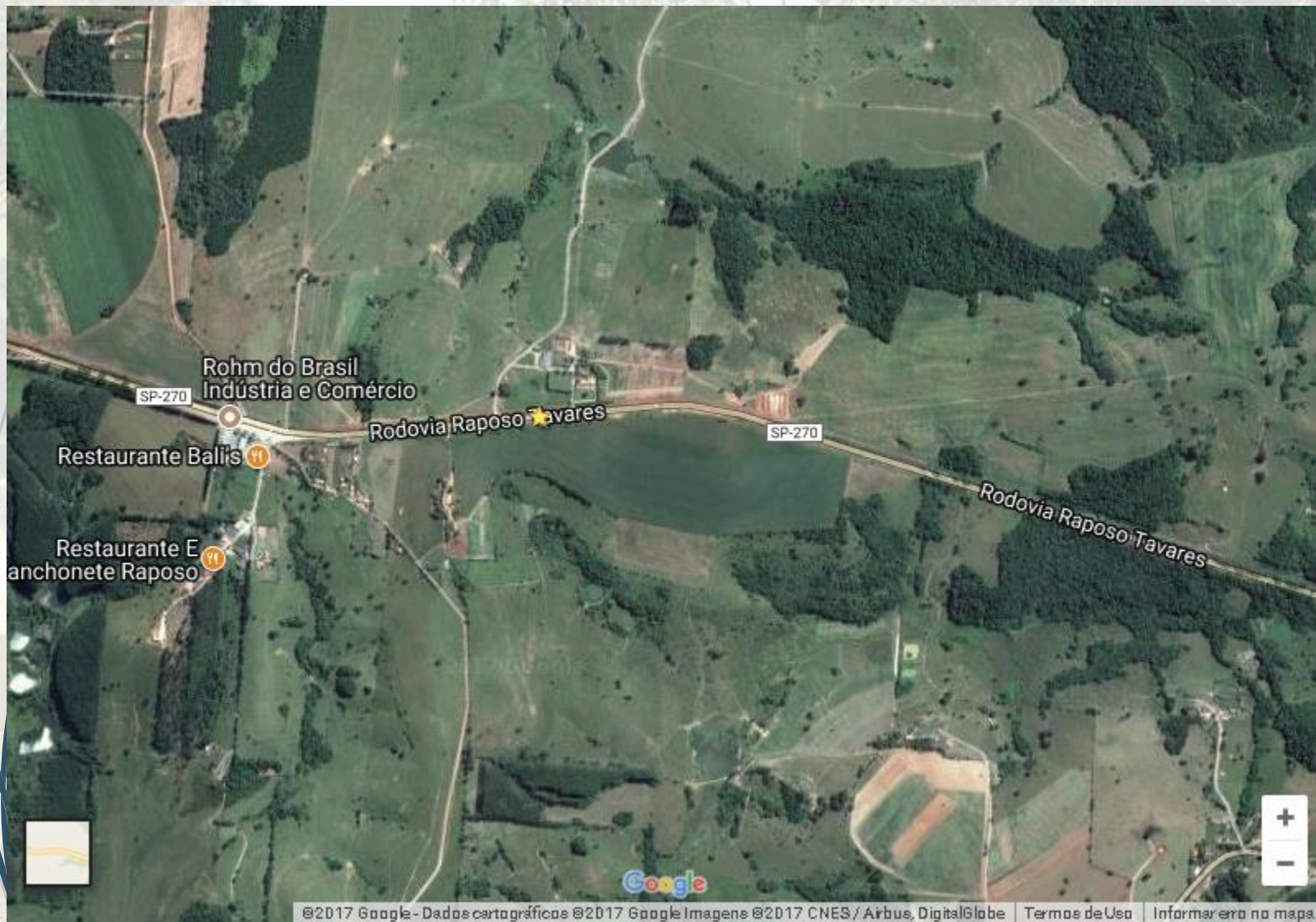



*Canchim ILMA
Desde 1989*



TRADIÇÃO, QUALIDADE E RESPEITO!

www.canchimilma.com.br